Vegas
ART OF DESIGN

Sæt den nye trend, og lad os inspirere dig med vores smykkekollektion. Du vil især blive begejstret for vores særudgave af dame- og herreure fremstillet af førsteklasses materialer.

Temaet for hele dette katalog er floden Douro, hvor vores fotooptagelser også fandt sted.
Nyd denne oplevelse sammen med os, og lad dig forføre i en verden af skønhed og elegance.

Hvis du vil, kan du få en individuel og helt privat rådgivning fra én af vores Vegas-partnere.

01 | MULTIFUNKTIONELT DAMEUR | NR.2425 | DKK 1999,00
Multifunktionelt dameur med hvid urskive, Ø 40mm, dekoreret med krystaller fra SWAROVSKI ELEMENTS, urkasse og rem fremstillet af ædelstål og forgyldt i to farver, multifunktionelt med 24-timers-, dag- og datourskive, højkvalitetsur, vandtæt til 5 ATM, sikkerhedsfoldelukning med forlængelsessystem. Nummereret og i begrænset udgave.
FREMSTILLET MED SWAROVSKI® ELEMENTS

02 | MULTIFUNKTIONELT DAMEUR | NR. 2426 | DKK 1999,00
Multifunktionelt dameur med hvid urskive, Ø 40mm, dekoreret med krystaller fra SWAROVSKI ELEMENTS, skive og rem fremstillet af ædelstål, forgyldt i rosé, multifunktionelt med 24-timers-, dag- og datourskive, quartz-ur i høj kvalitet, vandtæt til 5 ATM, sikkerhedsfoldelukning med forlængelsessystem. Nummereret og i begrænset udgave.
FREMSTILLET MED SWAROVSKI® ELEMENTS

03 | MULTIFUNKTIONELT DA4MEUR | NR. 2424 | DKK 1999,00
Multifunktionel dameur med sort urskive, Ø 40mm, dekoreret med krystaller fra SWAROVSKI ELEMENTS, skive og rem af raffineret stål, multifunktionelt med 24-timers-, dag- og datourskive, højkvalitetsur vandtæt til 5 ATM, sikkerhedsfoldelukning med forlængelsessystem. Nummereret og i begrænset udgave.
FREMSTILLET MED SWAROVSKI® ELEMENTS

01 | KRONOGRAF HERREUR | NR. 2421 | DKK 1999,00
Kronograf herreur med hvid urskive, Ø 46,5mm, rem og skive af ædelstål, 24-timersvisning, kronograf med lille sekundviser og 60 minutters totalisator, datoskive, førsteklasses quartz-ur, vandtæt til 5 ATM, sikkerhedsfoldelukning med forlængelsessystem.
Nummereret og i begrænset udgave

02 | KRONOGRAF HERREUR | NR. 2422 | DKK 1999,00
Kronograf herreur med sort urskive, Ø 46,5mm, rem og skive af ædelstål, 24-timersvisning, kronograf med lille sekundviser og 60 minutters totalisator, datoskive, førsteklasses quartz-ur, vandtæt til 5 ATM, sikkerhedsfoldelukning med forlængelsessystem.
Nummereret og i begrænset udgave

ØRERINGE | NR. 2341 | DKK 239,00
Rhodiumbelagte øreringe med glitterindlæg i jet, længde: 34mm

HALSKÆDE | NR. 2342 | DKK 559,00
Halskæde med ovale skiver på en 4mm rund belcher-kæde.
De største skiver (34mm) har glitterindlæg i jet, længde 45cm
+ 5cm forlængelse.

01 | RING | NR. 2296 | DKK 479,00
Ring i rustfrit stål, højglanspoleret med zirkonia, 28mm i diameter, ringstørrelser: 50cm-62cm

02 | RING | NR. 2295 | DKK 479,00
Ring i rustfrit stål, højglanspoleret med zirkonia, 28mm i diameter, ringstørrelser: 50cm-62cm

03 | VEDHÆNG | NR. 2294 | DKK 399,00
Vedhæng i rustfrit stål med højglanspolerede overflader og zirkonia, længde: 72mm, bredde: 12mm

04 | DOBBELT KABELKÆDE | NR. 2291 -1/-2 | DKK 239,00
Dobbelt kabelkæde i rustfrit stål, fås i to forskellige længder med karabinlås, længde: 45cm + 5cm -1 | 55cm + 5cm -2

05 | MANCHET | NR. 2297 | DKK 799,00
Manchet i rustfrit stål med zirkonia i koksgrå og højglanspoleret kant, bredde: 46mm

06 | MANCHET | NR. 2292 | DKK 799,00
Manchet i rustfrit stål med zirkonia i sølvgrå og højglanspoleret kant, bredde: 46mm

07 | KREOLER | NR. 2293 | DKK 559,00
Manchet i rustfrit stål med zirkonia i sølvgrå og højglanspoleret kant, bredde: 13mm, længde: 60mm

08 | RING | NR. 2265 | DKK 239,00
Slebet og højglanspoleret ring i rustfrit stål, bredde 8,5mm, ringstørrelser: 50cm-62cm

01 | HALSKÆDE | NR. 2416 | DKK 479,00
Halskæde i tre rækker med fin tråd i ædelstål, med magnetlukning. Beslag er fastgjort på ståltråden med krystaller fra SWAROVSKI ELEMENTS i en flerfarvet kombination; længde: 40cm
LAVET MED SWAROVSKI® ELEMENTS

02 | TENNISARMBÅND | NR. 2414 | DKK 792,00
Førsteklasses flerfarvet tennisarmbånd, udsmykket med eksklusivt polerede krystaller fra SWAROWSKI ELEMENTS. Sikkerhedslås med aftagelig forlængelseselement; længde: 19cm + 2,5cm forlængelseselement.
FREMSTILLET MED SWAROVSKI® ELEMENTS

01 | PINK KRYSTALHALSKÆDE | NR. 2331 | DKK 479,00
Tre tråde af tynd wire med faste krystalstationer i en pink topaz farvekombination, magnetlås, længde: 40cm

02 | HVID KRYSTALHALSKÆDE | NR. 2330 | DKK 479,00
Tre tråde af tynd wire med faste krystalstationer i en hvid farvekombination, magnetlås, længde: 40cm

03 | STRETCH-RING | NR. 2413 | DKK 319,00
Rhodineret stretch-ring, dekoreret med en oval "katteøje"-sten (Ø 22mm). Ring af stretch-bånd med fleksible metalled. Ringstørrelser: 17mm - 22mm indvendig diameter

04 | RING | NR. 2171 | DKK 792,00
Hvid Rhodium ovenpå 925 sterling sølv, belagt med 75 kubiske zirkoner, ringstørrelser: Britisk K 1/2 - U: Metrisk 50 - 62; US 5 1/2 - 10 1/4

05 | STRETCH-RING | NR. 2415 | DKK 596,00
Rhodineret stretch-ring, buet skive (Ø 30mm), dækket helt med krystaller, stretch-bånd med fleksible metalled. Ringstørrelser: 17mm - 22mm indvendig diameter

ØRERINGE | NR. 2284 | DKK 159,00
Perle-ørestikker, brune, 10mm i diameter, fatning i Rhodiumbelagt rustfrit stål

PERLEHALSKÆDE | NR. 2255 | DKK 559,00
Bruntonefarvet halskæde med individuelt knyttede perler af Majorica-kvalitet, hver perle er 14mm i diameter, Rhodiumbelagt magnetlås er fremhævet med krystaller, længde: 45cm

PERLEARMBÅND | NR. 2256 | DKK 399,00
Bruntonefarvet armbånd med individuelt knyttede perler af Majorica-kvalitet, hver perle er 14mm, Rhodiumbelagt magnetlås med krystaller, længde: 21cm

01 | PERLEHALSKÆDE | NR. 2281 | DKK 559,00
Gråtonet farvet halskæde med individuelt knyttede perler af Majorica kvalitet, perlerne er 14mm i diameter og har Rhodiumbelagt magnetlås, belagt med krystaller, længde: 45cm

02 | PERLEARMBÅND | NR. 2282 | DKK 399,00
Gråtonefarvet armbånd med individuelt knyttede perler af Majorica-kvalitet, hver perle er 14mm i diameter, med Rhodiumbelagt magnetlås, belagt med krystaller, længde: 21cm

03 | ØRERINGE | NR. 2283 | DKK 159,00
Perle ørestikker, grå, 10mm i diameter, fatning i Rhodiumbelagt rustfrit stål

PERLEHALSKÆDE | NR. 2343 | DKK 792,00
10-trådet Majorica-perlehalskæde, i størrelser fra 4mm-6mm, karabinlås, længde: 70cm + 5cm forlængelse

03

01

02

04

05

01 | ØRERINGE | NR. 2071 | DKK 319,00
Øreringe med grå ferskvandsperler, Ø 5mm, hvid Rhodiumbelagt lås 925/- sterling sølv

02 | ØRERINGE | NR. 2065 | DKK 319,00
Øreringe med grå ferskvandsperler, Ø 5mm, hvid Rhodiumbelagt lås 925/- sterling sølv

03 | ARMBÅND | NR. 2069 | DKK 479,00
Flertrådet ferskvandsperle-armbånd med hvide og grå perler i forskellige størrelser, Rhodiumbelagt 925/- sterlingsølv, længde: 18cm + 3cm forlængelse

04 | HALSKÆDE | NR. 2068 | DKK 600,00
Flertrådet ferskvandsperle-armbånd med hvide og grå perler i forskellige størrelser, indfattet og placeret på 7 tynde nylontråde, hvid Rhodiumbelagt 925/- sterlingsølv, længde 44cm med 7cm forlængelse

05 | STRETCH-ARMBÅND | NR. 2344 | DKK 479,00
Stretch-armbånd med to rækker af ferskvandsperler (8mm) 925/- sterlingsølv

LÆDERHALSKÆDE | NR. 2345 | DKK 479,00
Halskæde med hvidt, 7mm stærkt bånd af ægte læder, hvide 10mm perler (Majorica kvalitet) med antikt dekorerede ender; længde: 42cm + 5cm forlængelse

LÆDERARMBÅND | NR. 2346 | DKK 399,00
Armbånd med et hvidt, 7mm stærkt bånd af ægte læder, hvide 10mm perler (Majorica-kvalitet) og antikt dekorerede ender; længde: 19cm

01 | HALSKÆDE | NR. 2286 | DKK 399,00
Rhodineret kæde med snoede forbundne elementer, afvekslende med brune perler, Ø 12mm; længde: 45cm + 5cm justerbar

02 | ARMBÅND | NR. 2287 | DKK 239,00
Perlearmbånd, rhodineret, snoede forbundne elementer, afvekslende med brune perler: længde: 19cm + 5cm justerbar

03 | HALSKÆDE | NR. 2289 | DKK 559,00
Rhodineret kæde, snoede kædeled med hvide perleforbindelser, Ø 12mm; længde: 90cm

04 | HALSKÆDE | NR. 2290 | DKK 559,00
Rhodineret kæde, snoede kædeled med brune perleforbindelser, Ø 12mm; længde: 90cm

HALSKÆDE | NR. 2350 | DKK 792,00
Kæde af flettet læderbånd (5mm), med blodstensfarvet halvrund metaludsmykning, dekoreret med forskellige krystaller (farvet krystal); længde: 42cm + 5cm forlængelseskæde

ARMBÅND | NR. 2349 | DKK 540,00
Armbånd af flettet bånd (5mm), med blodstensfarvet halvrund metaludsmykning, dekoreret med forskellige krystaller (farve krystal); længde: 19 cm

01

04

03

02

01 | HALSKÆDE | Nr. 2351 | DKK 559,00
Halskæde med læderbånd (3mm) og en buet rosé-forgyldt metaludsmykning (50mm x 16mm), udsmykket med krystaller over hele forsiden; længde: 42cm + 5cm forlængelseskæde

02 | CREOLER | NR. 2347 | DKK 380,00
Ovale creoler med hægtelås, belagt med krystaller hele vejen rundt, længde: 4cm

03 | CREOLER | NR. 2348 | DKK 399,00
Ovale creoler med hægtelås, belagt med krystaller hele vejen rundt, længde: 4 cm

04 | RING | NR. 2326 | DKK 360,00
Ring i ædelstål, 15mm bred, sort indlæg, størrelse 50cm - 62cm

01

02

01 | MAGNETISK ARMBÅND | NR. 2354 | DKK 719,00
3-rækkers magnetisk armbånd i ædelstål, farve:
stål/sort/rosé; bredde 28mm, længde: 19,5cm

02 | ARMBÅND | NR. 2355 | DKK 360,00
Armbånd i ædelstål med 6 rækker, forgyldt, rhodineret og rosé-forgyldt,
6mm x 2mm, Ø 67mm

01

03

04

05

06

VL

ST

LCT

BD

SI

FU

CR

07

08

09

01 | RING I ÆDELSTÅL | NR. 2370 | DKK 559,00
Ring i ædelstål, 14mm bredde, med Ø 10mm krystal fra SWAROVSKI ELEMENTS, med et udvalg af forskellige sten at vælge imellem (CR, SI, LCT, VL, BD, FU, ST).
FREMSTILLET MED SWAROVSKI® ELEMENTS

02 | RING I ÆDELSTÅL | NR. 2373 | DKK 479,00
Ring i ædelstål, 11mm bredde, med Ø 8mm krystal fra SWAROVSKI ELEMENTS, med 7 forskellige sten at vælge imellem (CR, SI, LCT, VL, BD, FU, ST).
FREMSTILLET MED SWAROVSKI® ELEMENTS

03 | RING I ÆDELSTÅL | NR. 2375 | DKK 479,00
Ring i ædelstål, forgyldt, 11mm bredde, med Ø 8mm krystal fra SWAROVSKI ELEMENTS, med 7 forskellige sten at vælge imellem (CR, SI, LCT, VL, BD, FU, ST).
FREMSTILLET MED SWAROVSKI® ELEMENTS

04 | RING I ÆDELSTÅL | NR. 2372 | DKK 559,00
Ring i ædelstål, forgyldt, 14mm bredde, med Ø 10mm krystal fra SWAROVSKI ELEMENTS, med 7 forskellige sten at vælge imellem (CR, SI, LCT, VL, BD, FU, ST).
FREMSTILLET MED SWAROVSKI® ELEMENTS

05 | RING I ÆDELSTÅL | NR. 2374 | DKK 479,00
Ring i ædelstål, rosé forgyldt, 11mm bredde, med Ø 8mm krystal fra SWAROVSKI ELEMENTS, med 7 forskellige sten at vælge imellem (CR, SI, LCT, VL, BD, FU, ST).
FREMSTILLET MED SWAROVSKI® ELEMENTS

06 | RING I ÆDELSTÅL | NR. 2371 | DKK 559,00
Ring i ædelstål, rosé forgyldt, 14mm bredde, med Ø 10mm krystal fra SWAROVSKI ELEMENTS, med 7 forskellige sten at vælge imellem (CR, SI, LCT, VL, BD, FU, ST).
FREMSTILLET MED SWAROVSKI® ELEMENTS

07 | TENNISARMBÅND | NR. 2429 | DKK 792,00
Førsteklasses tennisarmbånd, rosé-forgyldt og udsmykket med eksklusivt polerede krystaller fra SWAROWSKI ELEMENTS. Med sikkerhedslås med aftageligt forlængelseselement; længde: 19cm + 2,5cm forlængelseselement.
FREMSTILLET MED SWAROVSKI® ELEMENTS

08 | TENNISARMBÅND | NR. 2369 | DKK 792,00
Førsteklasses tennisarmbånd, udsmykket med eksklusivt polerede krystaller fra SWAROWSKI ELEMENTS. Med sikkerhedslås med aftageligt forlængelseselement; længde: 19cm + 2,5cm forlængelseselement.
FREMSTILLET MED SWAROVSKI® ELEMENTS

09 | TENNISARMBÅND | NR. 2368 | DKK 792,00
Tennisarmbånd, høj kvalitet, forgyldt og udsmykket med eksklusivt polerede krystaller fra SWAROWSKI ELEMENTS. Med sikkerhedslås med aftageligt forlængelseselement; længde: 19cm + 2,5cm forlængelseselement.
FREMSTILLET MED SWAROVSKI® ELEMENTS

Opgiv venligst dit valg af SWAROVSKI ELEMENTS krystaller direkte bag det relevante ordrenummer for den ønskede ring: (f.eks. 2373VL)

HALSKÆDE | NR. 2359 | DKK 559,00
Halskæde med et 6-rækkers læderbånd og et rosé-forgyldt rør (20mm, Ø 22mm).
Røret er blevet indlagt med sort højglanslak og rigt dekoreret med krystaller; længde: 40cm + 5cm forlængelseskæde

01 | RING I ÆDELSTÅL | NR. 2365 | DKK 639,00
Ring i ædelstål, 8mm, forgyldt med en zirkonia; størrelse: 52 - 62

02 | RING I ÆDELSTÅL | NR. 2363 | DKK 639,00
Ring i ædelstål, 8mm, rosé-forgyldt med en zirkonia; størrelse: 52 - 62

03 | RING I ÆDELSTÅL | NR. 2364 | DKK 479,00
Ring i ædelstål, 8mm med en zirkonia; størrelse: 52 - 62

04 | ARMBÅND | NR. 2358 | DKK 712,00
Armbånd (11mm bredde) udsmykket med krystaller. Armbåndet fastgøres med en trykknaplukning og kan åbnes bredt, Ø 19cm

05 | ARMBÅND | NR. 2356 | DKK 712,00
Forgyldt armbånd (11mm bredde) udsmykket med krystaller. Armbåndet kan lukkes med en trykknaplukning og kan åbnes bredt, Ø 19cm

06 | ARMBÅND | NR. 2357 | DKK 712,00
Rosé-forgyldt armbånd (11mm bredde) udsmykket med krystaller. Armbåndet fastgøres med en trykknaplukning og kan åbnes bredt, Ø 19cm

07 | CREOLER | NR. 2360 | DKK 559,00
Creoler, Ædelstål, forgyldt i rosé-guld, 25mm, åben

08 | CREOLER | NR. 2362 | DKK 559,00
Creoler, Ædelstål, forgyldt 25mm, åben

09 | CREOLER | NR. 2361 | DKK 479,00
Creoler, Ædelstål, forgyldt 25mm, åben

01 | ØRERINGE | NR. 2382 | DKK 360,00
Ståløreringe, længde 68mm, 23mm bredde

02 | ØRERINGE | NR. 2381 | DKK 360,00
Ståløreringe, længde 81mm, 16mm bredde

03 | ØRERINGE | NR. 2383 | DKK 399,00
Bevægelige stålørekroge, længde 72mm

04 | CREOLER | NR. 2380 | DKK 639,00
Ørekroge, 925/-sterlingsølv, rhodinerede, mat + blank

01 | HALSKÆDE I HJERTEDESIGN | NR. 2324 | DKK 479,00
Halskæde lavet med ægte flettet læder (3mm), der holdes sammen med en krystalbelagt hjerteform, hjertevedhæng i lilla lak, længde: 42cm med 5cm forlængelse

02 | ARMBÅND I HJERTEDESIGN | NR. 2325 | DKK 399,00
Armbånd lavet med ægte flettet læder (3mm), krystalbelagt hjerteform, ring og stiftlukning, hjertevedhæng i lilla lak, længde: 20cm

03 | LÆDERARMBÅND | NR. 2323 | DKK 399,00
Armbånd fremstillet med ægte flettet læder (3mm), stift passer gennem en lukning på krystalbelagt hjerteform med støvle- og hestesko-vedhæng, længde: 20cm

04 | LÆDERHALSKÆDE | NR. 2322 | DKK 479,00
Halskæde fremstillet med ægte flettet læder (3mm), med centreret hjerteform, indlagt med krystaller og støvle- og hestesko-vedhæng, længde: 42cm med 5cm forlængelse

05 | LÆDERARMBÅND | NR. 2321 | DKK 399,00
Armbånd fremstillet med ægte flettet læder (3mm), stift passer gennem en lukning på krystalbelagt hjerteform med vinget hjerte- og blomster-vedhæng, længde: 20cm

06 | LÆDERHALSKÆDE | NR. 2320 | DKK 479,00
Armbånd fremstillet med ægte flettet læder (3mm), stift passer gennem en lukning på krystalbelagt hjerteform med vinget hjerte- og blomster-vedhæng, længde: 42cm

01

02

03

01 | DAMEUR | NR. 2427 | **DKK 559,00**
Dameur med hvid skive, Ø 41mm, urkasse af forgyldt ædelstål, rem i hvid silikone, højkvalitetsur, vandtæt til 3 ATM

02 | DAMEUR | NR. 2428 | **DKK 559,00**
Dameur med hvid skive, Ø 41mm, urkasse af rosé-forgyldt ædelstål, rem i hvid silikone, quartz-ur i høj kvalitet, vandtæt til 3 ATM

03 | HERREUR | NR. 2423 | **DKK 559,00**
Herreur med sort skive, Ø 41mm, urkasse af forgyldt ædelstål, rem i sort silikone, højkvalitetsur, vandtæt til 3 ATM

01

02

03

04

05

06

07

01 | ØRESTIK | NR. 2377 | **DKK 279,00**
Ørestik med forgyldte små metalkugler Ø 10mm. Stik af ædelstål

02 | ØRESTIK | NR. 2378 | **DKK 279,00**
Ørestik med rhodinerede små metalkugler Ø 10mm. Stik af ædelstål

03 | ØRESTIK | NR. 2376 | **DKK 279,00**
Ørestik med rosé-forgyldte små metalkugler Ø 10mm. Stik af ædelstål

04 | HALSKÆDE I ÆDELSTÅL | NR. 2379 | **DKK 276,00**
Raffineret stålkæde forgyldt rolo, længde 80cm (til frø-vedhæng)

05 | VEDHÆNG | NR. 2384 | **DKK 712,00**
Frø-vedhæng, forgyldt og med 161 krystaller i rød og grøn

06 | FRØ-DESIGN HALSKÆDE | NR. 2318 | **DKK 559,00**
Halskæde med frø-vedhæng, hvide og grønne krystaller samt grøn glasperle. længde 60cm

07 | FRØ-DESIGN RING | NR. 2269 | **DKK 600,00**
Forgyldt ring, røde, lavendel og grønne krystalperler, ringstørrelser: Britisk K 1/2 - U: Metrisk 50 - 62; US 5 1/2 - 10 1/4

01 | HALSKÆDE | NR. 2387 | DKK 399,00
Rhodineret hjerteformet vedhæng, mat børstet, udsmykket med en krystal, båndet er af 3mm stærk naturgummi, længde: 42cm + 5cm forlængelseskæde

02 | ØRESTIK | NR. 2386 | DKK 239,00
Rhodineret hjerteformet ørestik, mat børstet (Ø 10mm), stik af raffineret stål

03 | ØRESTIK | NR. 2388 | DKK 239,00
Forgyldt hjerteformet ørestik, mat børstet (Ø 10mm), stik af raffineret stål

04 | HALSKÆDE | NR. 2385 | DKK 399,00
Forgyldt hjerteformet vedhæng, mat børstet, udsmykket med en krystal, båndet er af 3mm stærk naturgummi, længde: 42cm + 5cm forlængelseskæde

01 | CHARM VEDHÆNG | NR. 2390 | DKK 140,00
Charm med karabinlås, rhodineret, i tøffel-design; størrelse ca. 20mm

02 | CHARM VEDHÆNG | NR. 2389 | DKK 140,00
Charm med karabinlås, rhodineret, i håndtaske-design, rosé-hvid-ternet, størrelse ca. 17mm

03 | CHARM VEDHÆNG | NR. 2279 | DKK 119,00
Charm i hængelås-design, længde 17x11mm, sort og hvid emalje udsmykket med hvide krystaller, karabinlås

04 | CHARM VEDHÆNG | NR. 2310 | DKK 140,00
Rhodiumbelagt pandabjørn-charm med karabinlås, længde: 18mm

05 | CHARM VEDHÆNG | NR. 2306 | DKK 140,00
Rhodiumbelagt charm med West Highland Terrier (Westi) design, prydet med krystaller, karabinlås, længde: 16mm

06 | CHARM VEDHÆNG | NR. 2247 | DKK 140,00
Smukt emaljeret grøn frø-charm, størrelse 15x17mm med krystaller og karabinlås

07 | KÆDE | NR. 2240 | DKK 399,00
Rhodiumbelagt kæde, perfekt til at tilføje charms, med rundt vedhæng, Ø 18mm, prydet med hvide krystaller og et hul til at vedhæfte charms eller forstærkere i, længde: 42cm med 5cm forlængelse

08 | CHARM VEDHÆNG | NR. 2311 | DKK 199,00
Charm, æg i sort og hvid emalje, pyntet med krystaller, ægget kan åbnes, karabinlås, størrelse: 17x12mm

09 | CHARM VEDHÆNG | NR. 2246 | DKK 119,00
Charm Eiffeltårn, 14mm lang, rhodineret, med karabinlås

10 | CHARM VEDHÆNG | NR. 2307 | DKK 140,00
Rhodiumbelagt vedhæng med dråbekrystal, 11mm lang og med karabinlås

11 | CHARM VEDHÆNG | NR. 2392 | DKK 140,00
Charm med karabinlås, rhodineret, i barnevogns-design; størrelse ca. 16mm

12 | CHARM VEDHÆNG | NR. 2391 | DKK 140,00
Charm med karabinlås, rhodineret, i turkis håndtaske-design; størrelse ca. 16mm

HALSKÆDE | NR. 2393 | DKK 792,00
Halskæde i ædelstål med ovale elementer og karabinlås, længde 80cm

ARMBÅND | NR. 2394 | DKK 639,00
Armbånd i ædelstål med ovale elementer i forskellige størrelser, karabinlås, længde 21cm

01

02

03

01 | ARMBÅND | NR. 2396 | DKK 719,00
Armbånd med hægte, højglansstål, Ø 60mm

02 | HALSKÆDE MED VEDHÆNG | NR. 2268 | DKK 319,00
Hjerte-vedhæng i rustfrit stål, mål 48x52mm, lædersnor, længde: 50cm med 5cm forlængelse

03 | ØREKROGE | NR. 2395 | DKK 399,00
Ørekroge, ædelstål, højglans, længde 56mm, 13mm bredde

01 | SKIVE-HALSKÆDE | NR. 2329 | DKK 559,00
Rhodiumbelagte skiver i forskellige størrelser på to strenge af smykke-wire giver et fantastisk udseende. Skiverne er med børstet finish og måler 28, 23 og 20 mm i diameter, med magnetlås, længde: 42cm

01 | ØRERINGE | NR. 2397 | DKK 399,00
Øreringe, højglansstål; længde 19mm

02 | VEDHÆNG | NR. 2398 | DKK 479,00
Vedhæng, højglansstål, Ø 30mm

03 | SLANGEKÆDE | NR. 2082 -1/-2 | DKK 316,00
925 sterling sølv, belagt med hvid Rhodium, Ø 1,6mm, karabinlås,
LÆNGDE: 42CM -1 | LÆNGDE: 45CM -2

04 | RING | NR. 2157 | DKK 472,00
925 sterling sølv, belagt med hvid Rhodium, med hvide firkantede zirkoner,
ringstørrelser: Britisk M 1/2 - V 1/2; metrisk 52 – 64; US 6 1/4 - 11

05 | RING | NR. 2399 | DKK 440,00
Stålring, højglansstål, Ø 12mm

KÆDE | NR. 2418 | DKK 792,00
Kæde + rhodineret kors, dekoreret med 45 krystaller, kædens længde: 70 + 7cm; korsets længde 86mm, 60mm bredt

01

02

01 | KÆDE | NR. 2419 | DKK 792,00
Kæde + rhodineret kors, belagt med 45 krystaller, kædens længde: 70 + 7cm; korsets længde 86mm, 60mm bredt

02 | KÆDE | NR. 2420 | DKK 792,00
Kæde + ugle, sorte krystaller, rhodineret; kædens længde 70 + 7cm

01

02

03

05

04

06

07

08

01 | KÆDE | NR. 2412 | DKK 479,00
Kæde + bjørnevedhæng, 925/ sterlingsølv, rhodineret: kædens længde 35cm, vedhæng 26 x 20mm

02 | MARIEHØNE-DESIGN HALSKÆDE | NR. 2213 | DKK 392,00
Mariehøne-vedhæng med kæde inkluderet, 925 sterling sølv, belagt med hvid Rhodium, længde: 36cm med 2cm forlængelse

03 | MARIEHØNE-DESIGN ØRESTIK | NR. 2214 | DKK 196,00
925 sterling sølv, belagt med hvid Rhodium, lås og greb

04 | ØRESTIK | NR. 2030 | DKK 159,00
Klassisk stil, hvid Rhodium ovenpå 925 sterlingsølv, hvid cubic zirconia, Ø 3mm

05 | ØRESTIK | NR. 2030-1 | DKK 279,00
Højglans, hvid Rhodium ovenpå 925 sterling sølv, 0,6mm med hvid cubic zirconia

06 | BLOMSTER-ØRESTIK | NR. 2260 | DKK 159,00
7 hvide krystalperler, Ø 5mm hver, i rustfrit stål, belagt med hvid Rhodium, bagsider af plast for behagelig pasform

07 | FLETTET REBKÆDE | NR. 2099 -1/-2 | DKK 236,00
Snørklet flettet reb i 925 sterlingsølv, rhodiumbelagt, længde: 42cm -1 | længde: 45cm -2

08 | ANKERKÆDE | NR. 2276 -1/-2 | DKK 196,00
hvid Rhodium ovenpå 925 sterlingsølv, karabinlås, længde: 45cm -1, længde: 55cm

01

02

03

04

05

06

07

08

01 | KÆDE | NR. 2408 | DKK 359,00
Kæde med kuglevedhæng (diameter 12mm), rhodineret slangekæde, helt dekoreret med krystaller (farve krystal); længde: 42cm + 5cm forlængelseskæde

02 | KÆDE | NR. 2404 | DKK 359,00
Kæde med kuglevedhæng (diameter 12mm), rhodineret slangekæde, helt dekoreret med krystaller (farve sort); længde: 42cm + 5cm forlængelseskæde

03 | KÆDE | NR. 2410 | DKK 359,00
Kæde med kuglevedhæng (diameter 12mm), rhodineret slangekæde, helt dekoreret med krystaller (farve lys Siam); længde: 42cm + 5cm forlængelseskæde

04 | KÆDE | NR. 2406 | DKK 359,00
Kæde med kuglevedhæng (diameter 12mm), slangekæde rhodineret, helt dekoreret med krystaller (farve lys ametyst); længde: 42cm + 5cm forlængelseskæde

05 | ØRESTIK | NR. 2409 | DKK 319,00
Kuglestifter (Ø 8mm), dekoreret med krystal (farve krystal), stifter af raffineret stål.

06 | ØRESTIK | NR. 2405 | DKK 319,00
Kuglestifter (Ø 8mm), helt dekoreret med krystal (farve sort), stifter af raffineret stål.

07 | ØRESTIK | NR. 2411 | DKK 319,00
Kuglestifter (Ø 8mm), helt dekoreret med krystal (farve lys Siam), stifter af raffineret stål.

08 | ØRESTIK | NR. 2407 | DKK 319,00
Kuglestifter (Ø 8mm), helt dekoreret med krystal (farve lys ametyst), stifter af raffineret stål.

LÆDERSNOR | NR. 2217 -1/-2/-3/-4 | DKK 359,00
Flettet lædersnor Ø 5mm, sort eller brun, lukning af rustfrit stål,
Sort, længde: 50cm -1 | sort, længde: 55cm -2
brun, længde:50cm -3 | brun, længde: 55cm -4

KORS-VEDHÆNG | NR. 2228 | DKK 280,00
Højglans rustfrit stål, længde 6,6cm

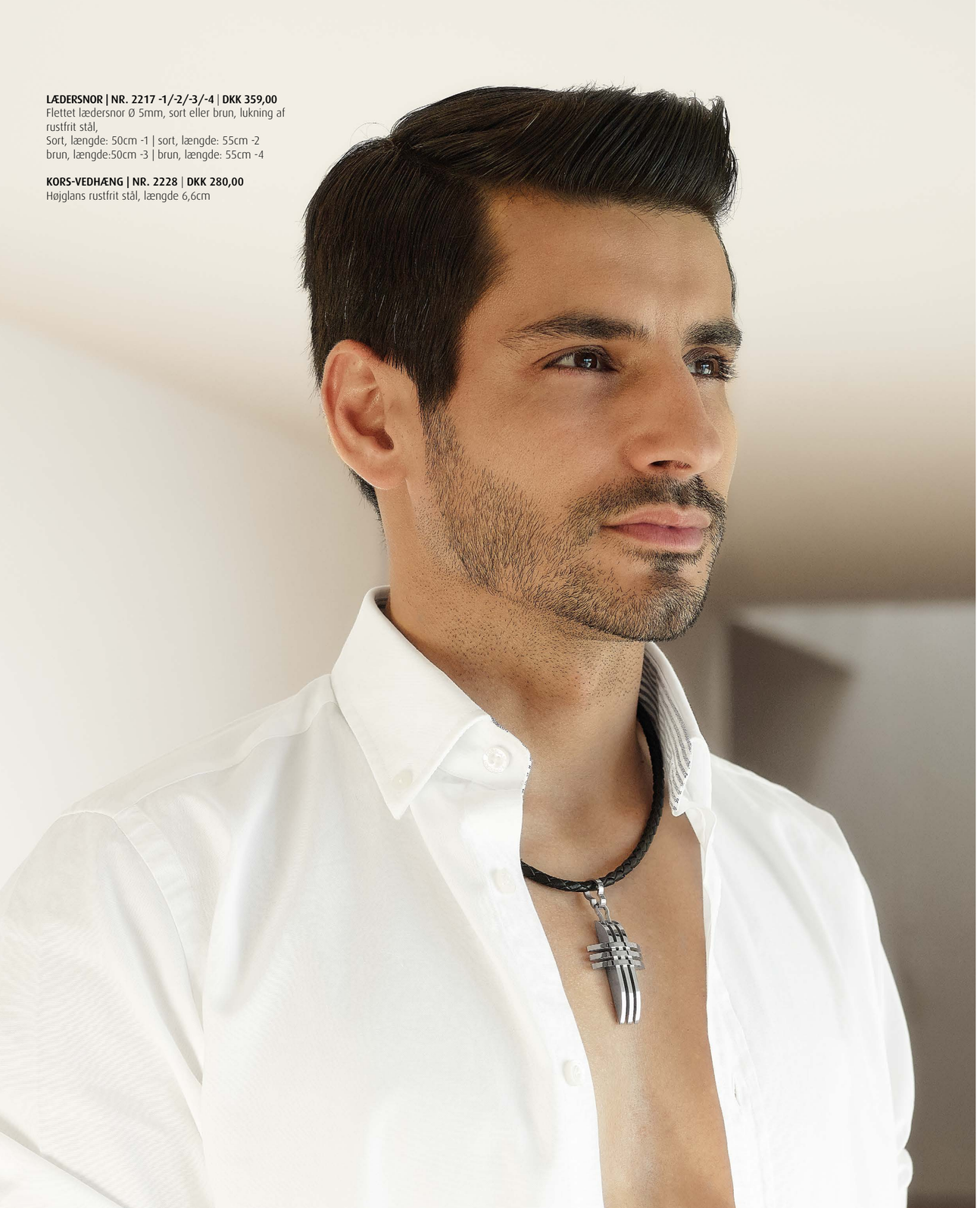

01

02

03

04

05

06

01 | HALSKÆDE | NR. 2402 | DKK 639,00
Kongekæde i ædelstål, længde 70cm

02 | ARMBÅND | NR. 2403 | DKK 399,00
Kongekæde i ædelstål, længde 21cm

03 | HALSKÆDE | NR. 2400 | DKK 792,00
Kongekæde i ædelstål, rosé-forgyldt, længde 70cm

04 | ARMBÅND | NR. 2401 | DKK 559,00
Kongearmbånd i ædelstål, rosé forgyldt, længde 21cm

05 | LÆDERARMBÅND BRUNT | NR. 2273 -1/-2 | DKK 399,00
Flettet læderarmbånd, magnetlukning i rustfrit stål,
længde: 20cm -1 | længde: 22cm -2

06 | LÆDERARMBÅND SORT | NR. 2274 -1/-2 | DKK 399,00
Flettet læderarmbånd, magnetlukning i rustfrit stål,
længde: 20cm -1 | længde: 22cm -2

01 | HALSKÆDE MED VEDHÆNG | NR. 2226 | DKK 239,00
Vedhæng i rustfrit stål, gummisnor, Ø 1cm

02 | ARMBÅND I RUSTFRIT STÅL | NR. 2192 | DKK 199,00
Længde: 21,5cm, design med både højglanspoleret og satineret finish

03 | ARMBÅND I RUSTFRIT STÅL | NR. 2190 | DKK 239,00
Længde: 22cm, med gummi-indlægsdetaljer

04 | ARMBÅND I RUSTFRIT STÅL | NR. 2193 | DKK 199,00
Længde: ca. 22cm

05 | ARMRING/ANKELRING | NR. 2159 | DKK 140,00
hvid Rhodium ovenpå 925 sterlingsølv, gummimateriale, clip-lukning

06 | ARMRING/ANKELRING | NR. 2187 | DKK 239,00
Rustfrit stål og gummimateriale, længde 23cm, justerbar

07 | ARMRING/ANKELRING | NR. 2160 | DKK 140,00
hvid Rhodium ovenpå 925 sterlingsølv, gummimateriale, clip-lukning

01 | RING I RUSTFRIT STÅL | NR. 2188 | DKK 280,00
belagt med hvid Rhodium, bånd bredde 9mm med sorte accenter, ringstørrelser: Britisk M 1/2 - V 1/2; metrisk 52 – 64; US 6 1/4 - 11

02 | RING I RUSTFRIT STÅL | NR. 2186 | DKK 360,00
Bånd bredde 9mm, design Markeret ved ringe i sort harpiks, ringstørrelser: Britisk M 1/2 - V 1/2; metrisk 52 – 64; US 6 1/4 - 11

03 | DREJERING | NR. 2266 | DKK 280,00
Rustfrit stål, to-tonet effekt, bånd bredde 10mm, ringstørrelser: Britisk K 1/2 – U; metrisk 50 - 62; US 5 1/2 - 10 1/4

04 | RING I RUSTFRIT STÅL | NR. 2047 | DKK 159,00
Satin-finish med kammusling-design, bånd bredde 9mm, ringstørrelser: Britisk M 1/2 - V 1/2; metrisk 52 – 64; US 6 1/4 - 11

05 | RING I RUSTFRIT STÅL | NR. 2142 | DKK 336,00
Højpoleret og satin-finish, med tråddetaljer, bånd bredde 9mm, ringstørrelser: Britisk M 1/2 - V 1/2; metrisk 52 – 64; US 6 1/4 - 11

06 | RING I RUSTFRIT STÅL | NR. 2183 | DKK 159,00
Højpoleret og satin-finish, én hvid cubic zirconia, bånd bredde 9mm, ringstørrelser: Britisk K 1/2 – U; metrisk 50 - 62; US 5 1/2 - 10 1/4

07 | RING I RUSTFRIT STÅL | NR. 2048 | DKK 159,00
Satin-finish med Højglanspolerede kanter bånd bredde 6mm, ringstørrelser: Britisk K 1/2 – U: metrisk 50 - 62; US 5 1/2 - 10 1/4

08 | RING I RUSTFRIT STÅL | NR. 2050 | DKK 239,00
Satin-finish, én hvid cubic zirconia, bånd bredde 8mm, ringstørrelser: Britisk M 1/2 - V 1/2; metrisk 52 – 64; US 6 1/4 - 11

09 | RING I RUSTFRIT STÅL | NR. 2051 | DKK 159,00
Satin-finish, én hvid cubic zirconia, bånd bredde 6mm, ringstørrelser: Britisk M 1/2 - V 1/2; metrisk 52 – 64; US 6 1/4 - 11

10 | HUGGIE TØNDEBÅND ØRERINGE | NR. 2315 | DKK 399,00
Tøndebåndsøreringe i rustfrit stål med satinerede og Højglanspolerede overflader, PVD-belagt, der giver udseendet af en rig rosaguld-farve, længde: 13,5mm -2, bredde ¼ in (6mm).

01

02

01

02

03

04

05

01 | VEDHÆNG | NR. 2221 | DKK 196,00
Vedhæng i rustfrit stål, Ø 38mm med en hvid krystalperle

02 | LÆDERSNOR | NR. 2225 -1/-2/-3/-4 | DKK 316,00
Flettet lædersnor, Ø 4mm i sort eller brun, med lukning i rustfrit stål,
sort 50cm -1 | 55cm -2 | brun 50cm -3 | 55cm -4

01 | HALSKÆDE MED VEDHÆNG | NR. 2267 | DKK 239,00
Tandvedhæng i rustfrit stål, længde 5cm på sort lædersnor, justerbar, kan skæres og bindes igen, længde ca. 100cm

02 | KÆDE | NR. 2417 | DKK 719,00
Kæde i ædelstål med vinge-vedhæng (2 x 5cm), længde 60cm

03 | TAND-HALSKÆDE | NR. 2275 | DKK 559,00
Flettet læderkæde, længde: 70cm, tand-vedhæng lavet af rustfrit stål (4,5cm)

04 | RING | NR. 2333 | DKK 239,00
Ring i rustfrit stål, højglanspoleret bredde 8,5mm, ringstørrelser: Britisk M 1/2 - V 1/2; metrisk 52 – 64; US 6 1/4 - 11

5 | MANCHET | NR. 2332 | DKK 316,00
Manchetarmbånd i rustfrit stål, højglanspoleret bredde 10mm.

01

02

03

04

05

06

01 | LÆDERARMBÅND | NR. 2366 | 399,00
Smart læderarmbånd i striber med glidelukning, 21cm, sort

02 | LÆDERARMBÅND | NR. 2367 | DKK 399,00
Smart læderarmbånd i striber med glidelukning, 21cm, brunt

03 | LÆDERARMBÅND | NR. 2271 -1/-2 | DKK 520,00
Dobbelt armbånd med to guldbrune lædersnore, seks elementer af rustfrit stål og en magnetlukning i rustfrit stål, længde: 20cm -1 | længde: 22cm -2

04 | LÆDERARMBÅND | NR. 2270 -1/-2 | DKK 520,00
Dobbelt armbånd med to sorte lædersnore, seks elementer af rustfrit stål og en magnetlukning i rustfrit stål, længde: 20cm -1 | længde: 22cm -2

05 | LÆDERARMBÅND | NR. 2334 | DDK 399,00
Sort læderarmbånd med fem elementer af rustfrit stål i en satin finish, længde: 20cm

06 | LÆDERARMBÅND | NR. 2272 | DKK 319,00
Flertrådet læderarmbånd med 5 flettede sorte snore, 6 rustfri stålperler og en magnetlukning i rustfrit stål, længde: 20cm

VEDLIGEHOLDELSE
For optimal pleje af dine smykker anbefales det at bruge Silver pudsekluden.

SILVER PUDSEKLUD | KODE: 2060 | DKK 20,00
Renser og pudser nemt sølv mm.

INDPAKNING
Vi er klar over, at indpakningen ikke er den mest afgørende faktor, der påvirker et køb. Men i virkeligheden er smykker altid en gave, selvom gaven er til dig selv. Derfor leverer vi hvert eneste element af Vegas smykker i en smuk gaveæske. Den ser ikke alene ud som om, den lige kom fra et eksklusivt stormagasin, den beskytter også dine dyrebare smykker.

MÅLEVÆRKTØJ TIL RINGE | KODE: 941 | DKK 88,00
Metal, 7 ringstørrelser

FORLÆNGELSESKÆDE | KODE: 2062 | DKK 92,00
Rhodineret, 925 Sterlingsølv

PRODUKTBESKRIVELSER OG PRISER
Du kan finde alt, du behøver at vide om Vegas smykkekollektion i dette katalog. Det indeholder oplysninger om materialer, priser, forskellige længder og forskellige stilarter af kæder og produktkoder.
For konkrete spørgsmål eller yderligere oplysninger, kontakt venligst din Vegas forhandler.

NIKKELALLERGI
Alle Vegas smykker er nikkelfri. Derfor er en allergisk reaktion fra metal generelt umulig.

VEDLIGEHOLDELSE
Efter at garantiperioden er udløbet, kan vores kunder drage fordel af vores reparationstjeneste, som vi tilbyder til vores Vegas designsmykker. Visse reparationer tilbyder vi gratis. Kontakt venligst din Vegas forhandler, der med glæde vil informere dig om vores tjenester.

KVALITETSGARANTI
De fleste af vores Vegas kunder er tilbagevendende kunder, og vi agter at bevare det på den måde. Dette er årsag nok til, at vi påskønner de bedste materialer og de bedste fremstillingsmetoder. Alle vores Vegas produkter undergår kvalitetskontrol på flere niveauer. Produkterne er dækket af 2 års garanti, men skader, som er opstået som følge af en kraftig, uhensigtsmæssig håndtering og normal slitage på rhodium belægningen, er ikke dækket af vores garanti. Disse vilkår begrænser ikke dine lovbestemte garantirettigheder.

Ring Ø/mm	Ring - størrelse
15,5mm	Taille 50
16,5mm	Taille 52
17mm	Taille 54
18mm	Taille 56
18,5mm	Taille 58
19mm	Taille 60
20mm	Taille 62
20,5mm	Taille 64
21mm	Taille 66

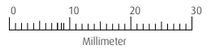

DIN RINGSTØRRELSE
For at bestemme din ringstørrelse, læg den ring, der bedst passer dig, på linealen som vist ovenfor. Bestem din ringstørrelse i henhold til det relevante skema.

TAG DIG AF DINE SMYKKER
Smykker, der bæres ofte, ser måske ikke så godt ud som nye. Gennem almindelig slitage taber smykkerne glans og stenene bliver matte. Smykker vil fortsat se godt ud, forudsat at du beskytter dem. Jo oftere du plejer dine smykker, jo længere vil du kunne nyde dem.

KORREKT BRUG AF SMYKKER
Du bør ikke bære smykker, når du laver husarbejde, havearbejde, dyrker sport, tager brusebad eller svømmer, ved solbadning eller når du går i sauna. Skyllevand og sved vil efterhånden beskadige smykkernes overflade. Stød og stærkt sollys kan beskadige følsomme materialer uopretteligt. Smykker kan hurtigt miste deres farve pga. eksponering til klorin og saltvand. Beskyt dine smykker fra kontakt med kosmetik, såsom hårspray, pudder, parfume, deodorant, solbeskyttende produkter osv. og undgå damp, fedt og olie.

GENERELLE RENGØRINGSRÅD
Smykker skal rengøres så ofte som muligt. Generelt kan alle metalsmykker uden dekoration rengøres med mildt sæbevand. Rengør hvert smykke individuelt og ikke alle samtidigt. Brug ikke stærke rengøringsmaterialer eller opløsningsmidler til rensning af dine smykker. Endvidere er tandpasta eller protese-renseprodukter ikke egnede. Varm badning i sæbevand er tilstrækkeligt. I princippet bør perlesmykker ikke rengøres med vand, men det kan være nok at gnide dem med et let fugtigt vaskeskind. Falmede sølvsmykker kan rengøres med en rengøringsklud til sølv. Disse er imprægneret med særlige rensende stoffer, som garanterer beskyttende rengøring.

OPBEVARING
Det er bedst at opbevare dine smykker i et særligt smykkeskrin. Et skrin med forskellige rum, med blød foring og separate sektioner til ringe, vil være udmærket til at opbevare smykker. For at undgå ridsning, hold de enkelte smykker adskilt fra hinanden.

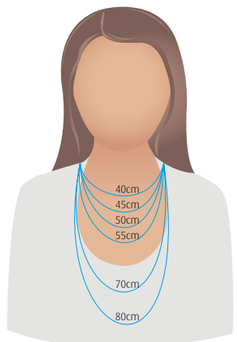

LÆNGDE PÅ HALSKÆDER
Sammenlign her for den ønskede længde på din halskæde.

DK | © VEGAS ART OF DESIGN | 2015

VEGAS COSMETICS GMBH
LISE-MEITNER-STR. 4-6
64823 GRO§-UMSTADT | GERMANY
TEL.: +49 (06078) 96 81 10 | FAX: +49 (06078) 96 81 11
WWW.VEGASVITAL.DK