Vegas
ART OF DESIGN

Lassen Sie sich von unserer Schmuckkollektion inspirieren und setzen Sie neue Trends. Insbesondere die Limited Edition unserer Vegas Damen- und Herren Uhren aus hochwertigen Materialien werden Sie begeistern.

Dieser Katalog steht ganz im Motto des Douro-Flusses, wo auch unser Foto Shooting stattfand. Genießen Sie dieses Erlebnis mit uns und lassen Sie sich entführen in die Welt der Schönheit und Eleganz.

Gerne können Sie sich auch individuell und ganz privat von einer/m unserer vielen Vegas Berater/-innen beraten lassen.

01 | MULTIFUNKTIONS DAMENUHR | BEST.-NR.: 2425 | 249,90€
Multifunktions Damenuhr mit weissem Zifferblatt, Ø 40mm, Lünette besetzt mit Kristallen von SWAROVSKI ELEMENTS, Gehäuse und Armband aus Edelstahl, Bi-Colour in Stahl und gelb-vergoldet, Multifunktionen mit 24-Stunden-, Tag- und Datumsanzeige, hochwertiges Quarzuhrenwerk, 5 ATM wasserdicht, Faltschließe mit Verkürzungssystem, limitierte Auflage mit Nummerierung.
MADE WITH SWAROVSKI® ELEMENTS

02 | MULTIFUNKTIONS DAMENUHR | BEST.-NR.: 2426 | 249,90€
Multifunktions Damenuhr mit roséfarbenem Zifferblatt, Ø 40mm, Lünette besetzt mit Kristallen von SWAROVSKI ELEMENTS, Gehäuse und Armband aus Edelstahl rosé-vergoldet, Multifunktionen mit 24-Stunden-, Tag- und Datumsanzeige, hochwertiges Quarzuhrenwerk, 5 ATM wasserdicht, Faltschließe mit Verkürzungssystem, limitierte Auflage mit Nummerierung.
MADE WITH SWAROVSKI® ELEMENTS

03 | MULTIFUNKTIONS DAMENUHR | BEST.-NR.: 2424 | 249,90€
Multifunktions Damenuhr mit schwarzem Zifferblatt, Ø 40mm, Lünette besetzt mit Kristallen von SWAROVSKI ELEMENTS, Gehäuse und Armband aus Edelstahl, Multifunktionen mit 24-Stunden-, Tag- und Datumsanzeige, hochwertiges Quarzuhrenwerk, 5 ATM wasserdicht, Faltschließe mit Verkürzungssystem, limitierte Auflage mit Nummerierung.
MADE WITH SWAROVSKI® ELEMENTS

01 | HERRENUHR CHRONOGRAPH | BEST.-NR.: 2421 | 249,90€
Herrenuhr Chronograph mit weissem Zifferblatt, Ø 46,5mm, Armband und Gehäuse aus Edelstahl, 24-Stunden Anzeige, Chronograph mit kleinem Sekundenzeiger und 60-Minuten Totalisator, Datumsanzeige, hochwertiges Quarz Uhrenwerk, 5 ATM wasserdicht, Sicherheitsfaltschließe mit Verkürzungssystem, limitierte Auflage mit Nummerierung

02 | HERRENUHR CHRONOGRAPH | BEST.-NR.: 2422 | 249,90€
Herrenuhr Chronograph mit schwarzem Zifferblatt, Ø 46,5mm, Armband und Gehäuse aus Edelstahl, 24-Stunden Anzeige, Chronograph mit kleinem Sekundenzeiger und 60-Minuten Totalisator, Datumsanzeige, hochwertiges Quarz Uhrenwerk, 5 ATM wasserdicht, Sicherheitsfaltschliesse mit Verkürzungssystem, limitierte Auflage mit Nummerierung

01 | **DAMENUHR** | **BEST.-NR.: 2427** | **69,90€**
Damenuhr mit weissem Zifferblatt, Ø 41mm, Gehäuse aus Spritzguß vergoldet, Armband aus weissem Silikon, hochwertiges Quarz Uhrenwerk, 3 ATM wasserdicht

02 | **DAMENUHR** | **BEST.-NR.: 2428** | **69,90€**
Damenuhr mit weissem Zifferblatt, Ø 41mm, Gehäuse aus Spritzguß rosé-vergoldet, Armband aus weißem Silikon, hochwertiges Quarz Uhrenwerk, 3 ATM wasserdicht

03 | **HERRENUHR** | **BEST.-NR.: 2423** | **69,90€**
Herrenuhr mit schwarzem Zifferblatt, Ø 41mm, Gehäuse aus Spritzguß, Armband aus schwarzem Silikon, hochwertiges Quarz Uhrenwerk, 3 ATM wasserdicht

01 | **RING** | **BEST.-NR.: 2296** | **59,90€**
Edelstahlring, Durchmesser 28mm, glanz, anthrazit, diamantiert, Größe: 50-62

02 | **RING** | **BEST.-NR.: 2295** | **59,90€**
Edelstahlring, Durchmesser 28mm, glanz, diamantiert, Größe: 50-62

03 | **ANHÄNGER** | **BEST.-NR.: 2294** | **49,90€**
Edelstahl Anhänger, Länge: 72mm, breite: 12mm, glanz, diamantiert

04 | **KETTE** | **BEST.-NR.: 2291 -1/-2** | **29,90€**
Edelstahl, Doppelanker, Karabinerverschluss, 45cm + 5cm -1 | 55cm + 5cm -2

05 | **CREOLEN** | **BEST.-NR.: 2293** | **69,90€**
Edelstahlcreolen in 13/60mm, glanz, diamantiert

06 | **EDELSTAHLRING** | **BEST.-NR.: 2265** | **29,90€**
Gesandet, glanz, breite 8,5mm, Größe: 50-62

01

02

01 | COLLIER | BEST.-NR.: 2416 | 59,90€
3reihiges Collier aus feinen Edelstahldrähten mit Magnetverschluss.
Auf den Drähten sind fixierte Fassungen mit Kristallen von SWAROVSKI ELEMENTS in einer Multicolor-Kombination aufgefädelt; Länge: 40cm.
MADE WITH SWAROVSKI® ELEMENTS

02 | TENNISARMBAND | BEST.-NR.: 2414 | 99,00€
Tennisarmband, hochwertig verarbeitet in Multicolour, besetzt mit Kristallen von SWAROVSKI ELEMENTS im exklusivem Schliff. Mit einem Sicherheitskastenschloss und herausnehmbarem Verlängerungselement; Länge: 19cm + 2,5cm Verlängerungselement.
MADE WITH SWAROVSKI® ELEMENTS

01

02

03

04

05

06

01 | COLLIER | BEST.-NR.: 2331 | 59,90€
3-reihiges Collier aus feinen Edelstahldrähten mit Magnetverschluss.
Auf den Drähten sind fixierte Fassungen mit Kristallen in einer Topazkombination aufgefädelt, Länge: 40cm

02 | COLLIER | BEST.-NR.: 2330 | 59,90€
3-reihiges Collier aus feinen Edelstahldrähten mit Magnetverschluss. Auf den Drähten sind fixierte Fassungen mit Kristallen in Crystall aufgefädelt, Länge: 40cm

03 | STRETCHRING PERLE | BEST.-NR.: 2430 | 49,90€
Stretchring mit 12mm Perle, Kristall und einer Blüte aus feinem Drahtgeflecht, Ring aus Stretchband mit flexiblen Metallgliedern, Deckt die Ringgrößen 17mm bis 20mm Innendurchmesser ab

04 | STRETCHRING BLÜTE | BEST.-NR.: 2431 | 49,90€
Stretchring mit Blütenornament und feiner versilberter Innenstruktur, Ring aus Stretchband mit flexiblen Metallgliedern, Deckt die Ringgrößen 17mm bis 20mm Innendurchmesser ab

05 | RING | BEST.-NR.: 2171 | 99,00€
925/Sterlingsilber, rhodiniert, 75 Zirkonia weiß, Größe: 50-62

06 | STRETCHRING ROSÉ | BEST.-NR.: 2432 | 49,90€
Rosé vergoldeter Stretchring mit Einlagen in Hämatit-, Chocolate- und Silberplating, die Oberseite des Rings hat eine Länge von ca. 30mm, Ring aus Stretchband mit flexiblen Metallgliedern, Deckt die Ringgrößen 17mm bis 20mm Innendurchmesser ab

OHRSTECKER | **BEST.-NR.: 2284** | **19,90€**
Perlenohrstecker, braun, Ø 10mm, rhodiniert,
Fassung und Steckstifte aus Edelstahl

PERLENCOLLIER | **BEST.-NR.: 2255** | **69,90€**
Braunkombiniertes Collier aus geknoteten Perlen
(Ø 14mm) in Mallorcaqualität, rhodinierter
Magnetverschluss der mit Kristallen ausgefasst ist,
Länge: 45cm

PERLENARMBAND | **BEST.-NR.: 2256** | **49,90€**
Braunkombiniertes Armband aus geknoteten
Perlen (Ø 14mm) in Mallorcaqualität, rhodinierter
Magnetverschluss der mit Kristallen ausgefasst ist,
Länge: 21cm

01

02

03

01 | **PERLENCOLLIER** | **BEST.-NR.: 2281** | **69,90€**
Graukombiniertes Collier aus geknoteten Perlen (Ø 14mm) in Mallorcaqualität,
rhodinierter Magnetverschluss der mit Kristallen ausgefasst ist, Länge: 45cm

02 | **PERLENARMBAND** | **BEST.-NR.: 2282** | **49,90€**
Graukombiniertes Armband aus geknoteten Perlen (Ø 14mm) in Mallorcaqualität,
rhodinierter Magnetverschluss der mit Kristallen ausgefasst ist, Länge: 21cm

03 | **OHRSTECKER** | **BEST.-NR.: 2283** | **19,90€**
Perlenohrstecker, grau, Ø 10mm, rhodiniert, Fassung und Steckstift ist aus Edelstahl

LEDERCOLLIER | BEST.-NR.: 2345 | 59,90€
Collier mit einem weißen, 7mm starken Band aus echtem Leder, weißen 10mm Perlen (Mallorcaqualität) und verzierten Endkappen in Antik, Länge: 42cm + 5cm Verlängerungskette

LEDERARMBAND | BEST.-NR.: 2346 | 49,90€
Armband mit einem weißen, 7mm starken Band aus echtem Leder, weißen 10mm Perlen (Mallorcaqualität) und verzierten Endkappen in Antik, Länge: 19cm

01 | COLLIER | BEST.-NR.: 2286 | 49,90€
Rhodinierte Kette mit geschwungenen Kettengliedern und Stationen aus braunen Perlen, Ø 12mm, Länge: 45+5cm Verlängerungskette

02 | ARMBAND | BEST.-NR.: 2287 | 29,90€
Perlenarmband rhodiniert, mit geschwungenen Verbindungselemente, die zusammen mit Perlen auf Perlendraht aufgefädelt sind, Länge: 19+5cm Verlängerungskette

03 | COLLIER | BEST.-NR.: 2289 | 69,90€
Rhodinierte Kette, mit geschwungenen Kettengliedern und Stationen aus weißen Perlen, Ø 12mm, Länge: 90cm

04 | COLLIER | BEST.-NR.: 2290 | 69,90€
Rhodinierte Kette mit geschwungenen Kettengliedern und Stationen aus braunen Perlen, Ø 12mm, Länge: 90cm

01

02

03

04

05

01 | **OHRSTECKER** | **BEST.-NR.: 2071** | **39,90€**
SWZ-Perle grau, Ø 5mm, Stecker 925/- Sterlingsilber, rhodiniert

02 | **OHRSTECKER** | **BEST.-NR.: 2065** | **39,90€**
SWZ-Perle weiß, Ø 5mm, Stecker, 925/- Sterlingsilber, rhodiniert

03 | **HALSREIF PERLE VIOLETT** | **BEST.-NR.: 2434** | **25,00€**
Rhodinierter Halsreif mit einer 14mm und einer 12mm Perle (in Mallorcaqualität) und einem eingefassten Kristall. Der Halsreif kann durch leichtes biegen individuell angepasst werden; Länge: ca. 40cm

04 | **HALSREIF PERLE WEISS** | **BEST.-NR.: 2435** | **25,00€**
Rhodinierter Halsreif mit einer 14mm und einer 12mm Perle (in Mallorcaqualität) und einem eingefassten Kristall. Der Halsreif kann durch leichtes biegen individuell angepasst werden; Länge: ca. 40cm

05 | **STRTECHARMBAND** | **BEST.-NR.: 2344** | **59,90€**
Stretcharmband 2-reihig, mit SWZ-Perlen (8mm), 925/- Sterlingsilber

01

02

03

04

05

06

07

01 | **OHRSTECKER** | **BEST.-NR.: 2377** | **34,90€**
Ohrstecker mit vergoldeten Ø 10mm Metallkugeln. Steckstifte sind aus Edelstahl

02 | **OHRSTECKER** | **BEST.-NR.: 2378** | **34,90€**
Ohrstecker mit rhodinierten Ø 10mm Metallkugeln. Steckstifte sind aus Edelstahl

03 | **OHRSTECKER** | **BEST.-NR.: 2376** | **34,90€**
Ohrstecker mit rosé-vergoldeten Ø 10mm Metallkugeln. Steckstifte sind aus Edelstahl

04 | **EDELSTAHLKETTE** | **BEST.-NR.: 2379** | **34,50€**
Edelstahl-Rolokette vergoldet; Länge 80cm (für Anhänger Frosch)

05 | **ANHÄNGER** | **BEST.-NR.: 2384** | **89,00€**
Anhänger Frosch, vergoldet mit 161 Kristallen in rot/lavendel/grün

06 | **COLLIER "ANHÄNGER FROSCH"** | **BEST.-NR.: 2318** | **69,90€**
Collier mit Anhänger Frosch, rhodiniert, weiss/grün Kristalle, Glasperle grün, Länge 60cm

07 | **RING-FROSCH** | **BEST.-NR.: 2269** | **75,00€**
Messing vergoldet, Kristalle rot/lavendel/grün, Größe: 50-62

01

03

02

04

01 | HÄNGE-POUSSETTEN | BEST.-NR.: 2382 | 45,00€
Hänge-Poussetten, Stahl; Länge 68mm, Breite 23mm

02 | HÄNGE-POUSSETTEN | BEST.-NR.: 2381 | 45,00€
Hänge-Poussetten, Stahl; Länge 81mm, Breite 16mm

03 | HÄNGE-POUSSETTEN | BEST.-NR.: 2383 | 49,90€
Ohrhaken beweglich, Stahl; Länge 72mm

04 | CREOLEN | BEST.-NR.: 2380 | 79,90€
Ohrhaken, 925/Sterlingsilber, rhodiniert, eismatt + glanz

01

04

02

03

01 | ARMSPANGE | BEST.-NR.: 2433 -1/-2 | 59,90€
Armspange (2cm breit) mit Federklappverschluss und einer Einlage aus Lederimitat, An der Schließe ist das Armband mit Kristallen besetzt, Durchmesser entspricht einer Armbandlänge von 19cm,
schwarz -1 | weiß -2

02 | CREOLEN | BEST.-NR.: 2347 | 47,50€
Ovale Creolen mit einem Klappverschluss, die Creolen sind rundum mit Kristallen in Jet und Crystal besetzt, Länge: 4cm

03 | CREOLEN | BEST.-NR.: 2348 | 49,90€
Ovale Creolen mit einem Klappverschluss, die Creolen sind rundum mit Kristallen besetzt, Länge: 4cm

04 | RING | BEST.-NR.: 2326 | 45,00€
Ring, Edelstahl, Breite: 15mm, Inlay schwarz, Größe: 50-62

MAGNETARMBAND | **BEST.-NR.: 2354** | **89,90€**
3-reihiges Edelstahl-Magnetarmband, Farbe:
stahl/schwarz/rosé; Breite 28mm, Länge 19,5cm

01

02

03

01 | **ANHÄNGER ROSEGOLD** | **BEST.-NR.: 2437** | **39,90€**
Anhänger an einer Kugelkette mit einem 40mm Anhänger, dessen Innenmuster rosevergoldet ist; Länge: 40cm + 7cm Verlängerungskette

02 | **OHRSTECKER RUND ROSEGOLD** | **BEST.-NR.: 2436** | **27,50€**
Runde Ohrstecker dessen Innenmuster rosevergoldet ist (Ø 22mm); Steckerstifte sind aus Edelstahl

03 | **ARMREIF** | **BEST.-NR.: 2355** | **45,00€**
Edelstahlarmreif 6-reihig in rhodiniert, vergoldet und rosé-vergoldet, 6mm x 2mm, Ø 67mm

01

02

03

04

06

05

VL

ST

LCT

BD

SI

FU

CR

07

08

09

01 | **EDELSTAHLRING** | **BEST.-NR.: 2370** | **69,90€**
Edelstahlring, 14mm Breite, mit Ø 10mm Kristall von SWAROVSKI ELEMENTS, in 7 verschiedenen Steinen zur Auswahl (CR, SI, LCT, VL, BD, FU, ST), Gr.: 52-62.
MADE WITH SWAROVSKI® ELEMENTS

02 | **EDELSTAHLRING** | **BEST.-NR.: 2373** | **59,90€**
Edelstahlring, 11mm Breite, mit Ø 8mm Kristall von SWAROVSKI ELEMENTS, in 7 verschiedenen Steinen zur Auswahl (CR, SI, LCT, VL, BD, FU, ST), Gr.: 52-62.
MADE WITH SWAROVSKI® ELEMENTS

03 | **EDELSTAHLRING** | **BEST.-NR.: 2375** | **59,90€**
Edelstahlring, gelb-vergoldet, 11mm Breite, mit Ø 8mm Kristall von SWAROVSKI ELEMENTS, in 7 verschiedenen Steinen zur Auswahl (CR, SI, LCT, VL, BD, FU, ST), Gr.: 52-62.
MADE WITH SWAROVSKI® ELEMENTS

04 | **EDELSTAHLRING** | **BEST.-NR.: 2372** | **69,90€**
Edelstahlring, gelb-vergoldet, 14mm Breite, mit Ø 10mm Kristall von SWAROVSKI ELEMENTS, in 7 verschiedenen Steinen zur Auswahl (CR, SI, LCT, VL, BD, FU, ST), Gr.: 52-62.
MADE WITH SWAROVSKI® ELEMENTS

05 | **EDELSTAHLRING** | **BEST.-NR.: 2374** | **59,90€**
Edelstahlring, rosé-vergoldet, 11mm Breite, mit Ø 8mm Kristall von SWAROVSKI ELEMENTS, in 7 verschiedenen Steinen zur Auswahl (CR, SI, LCT, VL, BD, FU, ST), Gr.: 52-62.
MADE WITH SWAROVSKI® ELEMENTS

06 | **EDELSTAHLRING** | **BEST.-NR.: 2371** | **69,90€**
Edelstahlring, rosé-vergoldet, 14mm Breite, mit Ø 10mm Kristall von SWAROVSKI ELEMENTS, in 7 verschiedenen Steinen zur Auswahl (CR, SI, LCT, VL, BD, FU, ST), Gr.: 52-62.
MADE WITH SWAROVSKI® ELEMENTS

07 | **TENNISARMBAND** | **BEST.-NR.: 2429** | **99,00€**
Tennisarmband, hochwertig verarbeitet, rosé-vergoldet und besetzt mit Kristallen von SWAROVSKI ELEMENTS im exklusivem Schliff. Mit einem Sicherheitskastenschloss und herausnehmbarem Verlängerungselement; Länge: 19cm + 2,5cm Verlängerungselement.
MADE WITH SWAROVSKI® ELEMENTS

08 | **TENNISARMBAND** | **BEST.-NR.: 2369** | **99,00€**
Tennisarmband, hochwertig verarbeitet, besetzt mit Kristallen von SWAROVSKI ELEMENTS im exklusivem Schliff. Mit einem Sicherheitskastenschloss und herausnehmbarem Verlängerungselement; Länge: 19cm + 2,5cm Verlängerungselement.
MADE WITH SWAROVSKI® ELEMENTS

09 | **TENNISARMBAND** | **BEST.-NR.: 2368** | **99,00€**
Tennisarmband, hochwertig verarbeitet, vergoldet und besetzt mit Kristallen von SWAROVSKI ELEMENTS im exklusivem Schliff. Mit einem Sicherheitskastenschloss und herausnehmbarem Verlängerungselement; Länge: 19cm + 2,5cm Verlängerungselement.
MADE WITH SWAROVSKI® ELEMENTS

Bitte fügen Sie die Variante des gewünschten Kristalls von SWAROVSKI ELEMENTS, direkt hinter der entsprechenden Best.-Nr. des ausgewählten Rings hinzu.
(z. Bsp.: 2373VL)

COLLIER | BEST.-NR.: 2359 | 69,90€
Collier mit 6-reihigem Lederband und einem rosevergoldeten Rondell (20mm breit, Ø 22mm). Das Rondell hat Einlagen aus schwarzem Glanzlack und ist zwischendurch aufwendig mit Kristallen besetzt, Länge: 40cm + 5cm Verlängerungskette

01 | EDELSTAHLRING | BEST.-NR.: 2365 | 79,90€
Edelstahlring, 8mm vergoldet mit einem Zirkonia, Gr.: 52-62

02 | EDELSTAHLRING | BEST.-NR.: 2363 | 79,90€
Edelstahlring, 8mm rosé-vergoldet mit einem Zirkonia, Gr.: 52-62

03 | EDELSTAHLRING | BEST.-NR.: 2364 | 59,90€
Edelstahlring, 8mm mit einem Zirkonia, Gr.: 52-62

04 | ARMSPANGE | BEST.-NR.: 2358 | 89,00€
Armspange (Breite: 11mm) mit Kristallen besetzt. Die Spange schließt mit einem Druck-Klappverschluss und kann weit geöffnet werden, Ø 19cm

05 | ARMSPANGE | BEST.-NR.: 2356 | 89,00€
Armspange vergoldet (Breite: 11mm) mit Kristallen besetzt. Die Spange schließt mit einem Druck-Klappverschluss und kann weit geöffnet werden, Ø 19cm

06 | ARMSPANGE | BEST.-NR.: 2357 | 89,00€
Armspange rosé-vergoldet (Breite: 11mm) mit Kristallen besetzt. Die Spange schließt mit einem Druck-Klappverschluss und kann weit geöffnet werden, Ø 19cm

07 | CREOLEN | BEST.-NR.: 2360 | 69,90€
Creolen, Edelstahl, vergoldet in rosé-gold, 25mm, offen

08 | CREOLEN | BEST.-NR.: 2362 | 69,90€
Creolen, Edelstahl, vergoldet 25mm, offen

09 | CREOLEN | BEST.-NR.: 2361 | 59,90€
Creolen, Edelstahl, 25mm, offen

01

02

03

04

05

01 | **HALSKETTE INKL: ANHÄNGER** | **BEST.-NR.: 2267** | **29,90€**
Lederhalsband schwarz, Länge 100cm, selbst zum Kürzen, Edelstahl Anhänger Zahn, Länge 5cm

02 | **COLLIER INKL. ANHÄNGER** | **BEST.-NR.: 2417** | **89,90€**
Edelstahl-Collier mit Anhänger Flügel (2cm + 5cm), Länge 60cm

03 | **HALSKETTE INKL. ANHÄNGER** | **BEST.-NR.: 2275** | **69,90€**
Geflochtene Lederkette, Länge 70cm, Edelstahl Zahn, Länge 4,5cm

04 | **RING** | **BEST.-NR.: 2333** | **29,90€**
Ring, Edelstahl, Beite: 8,5mm, glanz, Größe: 52-64

05 | **ARMSPANGE** | **BEST.-NR.: 2332** | **39,50€**
Armspange, Edelstahl, Breite: 10mm, glanz

01

02

03

04

05

06

08

09

01 | **CHARM-ANHÄNGER** | **BEST.-NR.: 2390** | **17,50€**
Rhodiniert, Anhänger Pantoffelmotiv mit Karabinerverschluss, Größe ca. 20mm

02 | **CHARM-ANHÄNGER** | **BEST.-NR.: 2389** | **17,50€**
Rhodiniert, Anhänger Handtaschenmotiv, rosé-weiß-kariert, Größe ca. 17mm

03 | **CHARM-ANHÄNGER** | **BEST.-NR.: 2310** | **17,50€**
Rhodinierter Anhänger mit Karabinerverschluss und Pandamotiv, Größe ca. 18mm

04 | **CHARM-ANHÄNGER** | **BEST.-NR.: 2306** | **17,50€**
Rhodinierter Anhänger West-Highland-Terrier-Motiv (Westi) das mit Kristallen besetzt ist, Karabinerverschluss, Größe cfa. 16mm

05 | **CHARM-TRÄGERKETTE** | **BEST.-NR.: 2240** | **49,90€**
Rhodinierte Charm-Trägerkette, der Kristallbesetzte Ring (Ø 18mm) hat eine Öse für verschiedene Charm-Anhänger, Länge 42cm+5cm Verlängerungskette

06 | **CHARM-ANHÄNGER** | **BEST.-NR.: 2311** | **24,90€**
Sehr hochwertig gearbeiteter Anhänger mit Karabiner, das Schmuck-Ei ist zu öffnen, schwarz-weiß emailliert und mit Kristallen besetzt. Größe (ohne Karabiner) 17mm x 12mm

07 | **CHARM-ANHÄNGER** | **BEST.-NR.: 2307** | **17,50€**
Rhodinierter Anhänger mit Karabinerverschluss und einem eingefassten 11mm Tropfen-Kristall, Ø 11mm

08 | **CHARM-ANHÄNGER** | **BEST.-NR.: 2392** | **17,50€**
Rhodiniert, Anhänger Kinderwagenmotiv mit Karabinerverschluss, Größe ca.16mm

09 | **CHARM-ANHÄNGER** | **BEST.-NR.: 2391** | **17,50€**
Rhodiniert, Anhänger Handtaschenmotiv mit Karabinerverschluss, Farbe türkis; Größe ca.16mm

COLLIER | **BEST.-NR.: 2393** | **99,00€**
Edelstahl-Collier mit ovalen Elementen und Karabinerverschluss, Länge 80cm

ARMBAND | **BEST.-NR.: 2394** | **79,90€**
Edelstahlarmband, mit ovalen Elementen in versch. Grössen, Karabinerverschuss, Länge 21cm

01

02

03

01 | **ARMREIF** | **BEST.-NR.: 2396** | **89,90€**
Klapparmreif, Stahl glanz; Ø 60mm

02 | **HALSKETTE MIT ANHÄNGER** | **BEST.-NR.: 2268** | **39,90€**
Lederhalsband, Länge 50cm + 5cm Verlängerungskette, Edelstahl Anhänger Herz, Ø 48mm x 52mm

03 | **OHRHAKEN** | **BEST.-NR.: 2395** | **49,90€**
Ohrhaken, Edelstahl glanz; Länge 56mm Breite 13mm

01

01 | **COLLIER** | **BEST.-NR.: 2329** | **69,90€**
Collier mit Magnetverschluss, auf zwei Schmuckdrähten sind rhodinierte und hämatitfarbene Scheiben aufgezogen. Die Metallscheiben haben einen Durchmesser von 28, 23 und 20mm und wurden speziell gebürstet, Länge: 42cm

01

03

02

04

01 | **OHRSTECKER** | **BEST.-NR.: 2397** | **49,90€**
Ohrstecker, Stahl glanz; Länge 19mm

02 | **ANHÄNGER** | **BEST.-NR.: 2398** | **59,90€**
Anhänger, Stahl glanz; Ø 30mm

03 | **SCHLANGENKETTE** | **ART.-NR.: 2082 -1/-2** | **39,50€**
925/Sterlingsilber, rhodiniert, Ø 1,6mm Karabiner, Länge 42cm -1 | Länge 45cm -2

04 | **RING** | **BEST.-NR.: 2399** | **55,00€**
Ring, Stahl glanz; Breite 12mm, Gr.: 52-62

KETTE INKL. ANHÄNGER | BEST.-NR.: 2418 | 99,00€
Rhodiniert, Kreuz (schwarz) ist mit 45 Kristallen besetzt; Länge Kette: 70cm + 7cm Verlängerungskette, Kreuz Länge 86mm und Breite 60mm

01

02

01 | KETTE INKL. ANHÄNGER | BEST.-NR.: 2419 | 99,00€
Rhodiniert, Kreuz ist mit 45 Kristallen besetzt; Länge Kette: 70cm + 7cm Verlängerungskätte, Kreuz Länge 86mm und Breite 60mm

02 | COLLIER INKL: ANHÄNGER | BEST.-NR.: 2420 | 99,00€
Collier Eule, Kristall schwarz, rhodiniert; Länge Kette 70cm + 7cm Verlängerungskette

01

02

03

05

04

06

07

08

01 | **KETTE INKL. ANHÄNGER “BÄR”** | **BEST.-NR.: 2412** | **59,90€**
925/Sterlingsilber, rhodiniert: Kette Länge 35cm, Anhänger 26mm x 20mm

02 | **KETTE INKL. ANHÄNGER “MARIENKÄFER”** | **BEST.-NR.: 2213** | **49,00€**
925/Sterlingsilber, Länge 36cm + 2cm Verlängerungskette

03 | **OHRSTECKER “MARIENKÄFER”** | **BEST.-NR.: 2214** | **24,50€**
925/Sterlingsilber, rhodiniert, Steckverschluß

04 | **OHRSTECKER** | **BEST.-NR.: 2030** | **19,90€**
925/Sterlingsilber, rhodiniert, poliert, Zirkonia weiß, Ø 3mm

05 | **OHRSTECKER** | **BEST.-NR.: 2030-1** | **34,90€**
925/Sterlingsilber, rhodiniert, Ø 6mm, poliert, Zirkonia weiß

06 | **OHRSTECKER “BLÜTE”** | **BEST.-NR.: 2260** | **19,90€**
Edelstahl, rhodiniert, 7x Kristall weiß, Ø 5mm

07 | **ZOPFKETTE** | **ART.-NR.: 2099 -1/-2** | **29,50€**
925/Sterlingsilber, rhodiniert, Länge: 42cm -1 | Länge: 45cm -2

08 | **KETTE** | **ART.-NR.: 2276 -1/-2** | **24,50€**
Anker, rhodiniert, 925/Sterlingsilber, Karabinerverschluss, Länge 45cm (2276-1) und Länge 55cm (2276-2)

01

02

03

04

05

06

07

08

01 | **KETTE** | **BEST.-NR.: 2408** | **44,90€**
Kette mit Anhänger Kugel (Ø 12mm), Schlangenkette rhodiniert, komplett besetzt mit Kristallen (Farbe crystall); Länge: 42cm + 5cm Verlängerungskette

02 | **KETTE** | **BEST.-NR.: 2404** | **44,90€**
Kette mit Anhänger Kugel (Ø 12mm), Schlangenkette rhodiniert, komplett besetzt mit Kristallen (Farbe jet); Länge: 42cm + 5cm Verlängerungskette

03 | **KETTE** | **BEST.-NR.: 2410** | **44,90€**
Kette mit Anhänger Kugel (Ø 12mm), Schlangenkette rhodiniert, komplett besetzt mit Kristallen (Farbe light siam); Länge: 42cm + 5cm Verlängerungskette

04 | **KETTE** | **BEST.-NR.: 2406** | **44,90€**
Kette mit Anhänger Kugel (Ø 12mm), Schlangenkette rhodiniert, komplett besetzt mit Kristallen (Farbe light amethyst); Länge: 42cm + 5cm Verlängerungskette

05 | **OHRSTECKER** | **BEST.-NR.: 2409** | **39,90€**
Ohrstecker Kugel (Ø 8mm), komplett mit Kristallen besetzt (Farbe crystall), Steckstifte sind aus Edelstahl

06 | **OHRSTECKER** | **BEST.-NR.: 2405** | **39,90€**
Ohrstecker Kugel (Ø 8mm), komplett mit Kristallen besetzt (Farbe jet), Steckstifte sind aus Edelstahl

07 | **OHRSTECKER** | **BEST.-NR.: 2411** | **39,90€**
Ohrstecker Kugel (Ø 8mm), komplett mit Kristallen besetzt (Farbe light siam), Steckstifte sind aus Edelstahl

08 | **OHRSTECKER** | **BEST.-NR.: 2407** | **39,90€**
Ohrstecker Kugel (Ø 8mm), komplett mit Kristallen besetzt (Farbe light amethyst), Steckstifte sind aus Edelstahl

KETTE | **BEST.-NR.: 2217 -1/-2/-3/-4** | **44,90€**
Leder geflochten Ø 5mm, Edelstahl Verschluss, in den Farben schwarz und braun, Länge 50cm schwarz (2217-1) und Länge 55cm schwarz (2217-2), Länge 50cm braun (2217-3) und Länge 55cm braun (2217-4)

ANHÄNGER-KREUZ | **BEST.-NR.: 2228** | **35,00€**
Edelstahl, poliert, Länge 6,6cm

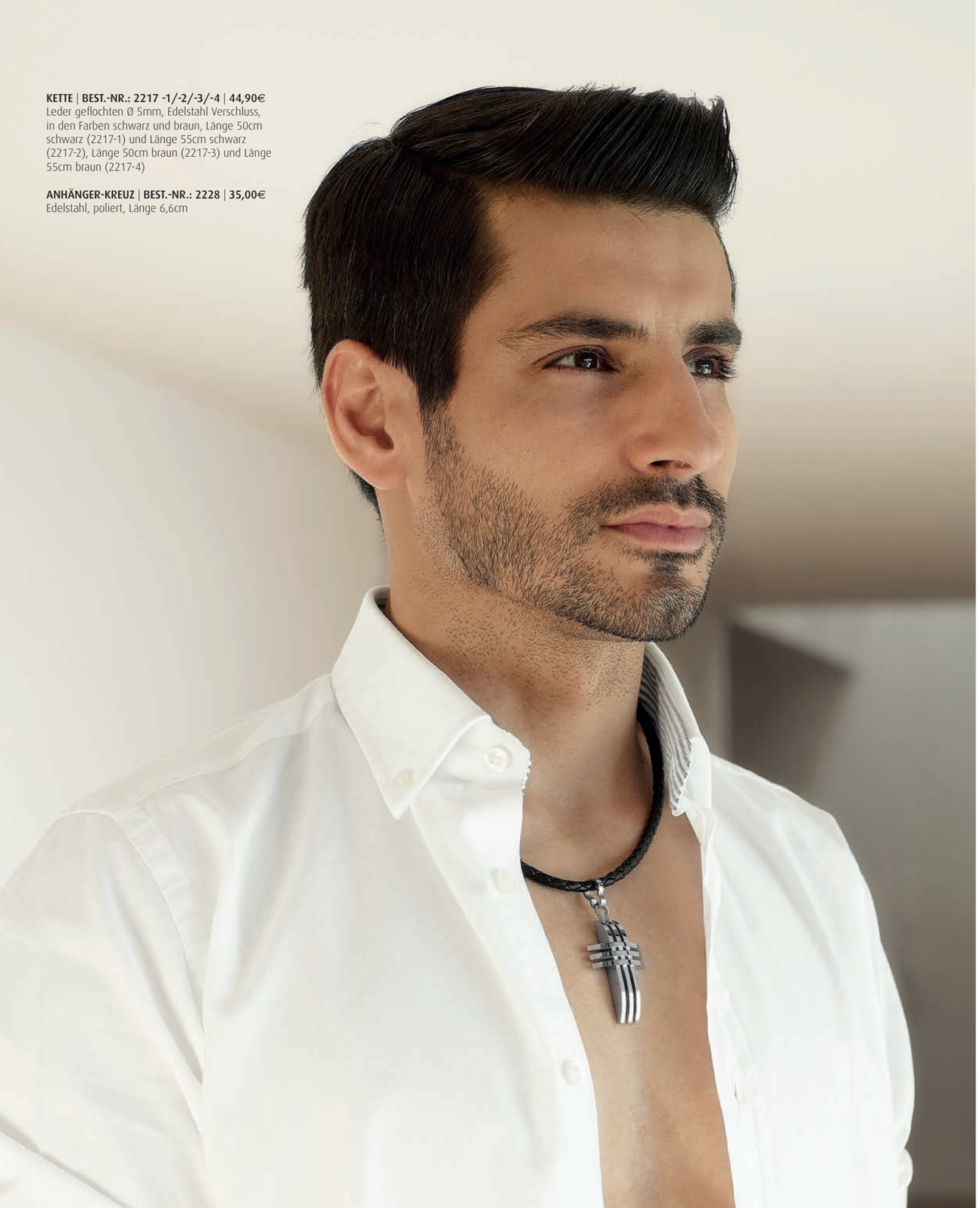

01

02

03

04

05

06

01 | **KETTE** | **BEST.-NR.: 2402** | **79,90€**
Edelstahl-Königskette, Länge 70cm

02 | **ARMBAND** | **BEST.-NR.: 2403** | **49,90€**
Edelstahl-Königsarmband, Länge 21cm

03 | **KETTE** | **BEST.-NR.: 2400** | **99,00€**
Edelstahl-Königskette, rosé-vergoldet, Länge 70cm

04 | **ARMBAND** | **BEST.-NR.: 2401** | **69,90€**
Edelstahl-Königsarmband, rosé-vergoldet, Länge 21cm

05 | **ARMBAND, BRAUN** | **BEST.-NR.: 2273 -1/-2** | **49,90€**
Leder braun geflochten, Edelstahl Magnetschließe, 20cm -1 | 22cm -2

06 | **ARMBAND, SCHWARZ** | **BEST.-NR.: 2274 -1/-2** | **49,90€**
Leder schwarz geflochten, Edelstahl Magnetschließe, 20cm -1 | 22cm -2

01 | **HALSKETTE MIT ANHÄNGER** | **BEST.-NR.: 2226** | **29,90€**
Kautschukhalsband, Edelstahl Anhänger, Ø 1cm

02 | **EDELSTAHLARMBAND** | **BEST.-NR.: 2192** | **24,90€**
Länge 21,5cm, glanz/matt

03 | **EDELSTAHLARMBAND** | **BEST.-NR.: 2190** | **29,90€**
Länge 22cm, mit Kautschuk-Einlage

04 | **EDELSTAHLARMBAND** | **BEST.-NR.: 2193** | **24,90€**
Länge 22cm

05 | **ARMREIF** | **BEST.-NR.: 2159** | **17,50€**
925/- Sterlingsilber, rhodiniert, Kautschuk, Klippverschluss, kürzbar

06 | **ARMBAND** | **BEST.-NR.: 2187** | **29,90€**
Edelstahl, Kautschuk, Länge 23cm, kürzbar

07 | **ARMREIF** | **BEST.-NR.: 2160** | **17,50€**
925/- Sterlingsilber, rhodiniert, Kautschuk, Klippverschluss, kürzbar

01 | **EDELSTAHLRING** | **BEST.-NR.: 2188** | **35,00€**
Rhodiniert, Breite 9mm, schwarze Einlage, Größe: 52-64

02 | **EDELSTAHLRING** | **BEST.-NR.: 2186** | **45,00€**
Breite 9mm mit einer 1 farbigen Einlage aus Kunstharz in schwarz, Größe: 52-66

03 | **DREHRING** | **BEST.-NR.: 2266** | **35,00€**
Edelstahl, 2-fbg, Breite 10mm, Größe: 50-62

04 | **EDELSTAHLRING** | **BEST.-NR.: 2047** | **19,90€**
Mattiert, Rillen, Breite 9mm, Größe: 52-64

05 | **EDELSTAHLRING** | **BEST.-NR.: 2142** | **42,00€**
Teilmattiert, Drahtseileinlage, Breite 9mm, Größe: 52-66

06 | **EDELSTAHLRING** | **BEST.-NR.: 2183** | **19,90€**
Glanz/matt, 1 Zirkonia weiß, Breite 9mm, Größe: 50-62

07 | **EDELSTAHLRING** | **BEST.-NR.: 2048** | **19,90€**
Mattiert, Rand poliert, Breite 6mm, Größe: 52-66

08 | **EDELSTAHLRING** | **BEST.-NR.: 2050** | **29,90€**
Mattiert, Zirkonia weiß, Breite 8mm, Größe: 52-66

09 | **EDELSTAHLRING** | **BEST.-NR.: 2051** | **19,90€**
Mattiert, Zirkonia weiß, Breite 6mm, Größe: 52-64

10 | **CREOLEN** | **BEST.-NR.: 2315** | **49,90€**
Edelstahl Klapp Creolen, 6/13,5mm, glanz/matt PVD rosé

01

02

01 | **ANHÄNGER** | **BEST.-NR.: 2221** | **24,50€**
Edelstahl, Kristall weiß, Ø 38mm

02 | **KETTE** | **BEST.-NR.: 2225 -1/-2/-3/-4** | **39,50€**
Leder geflochten Ø 4mm, Edelstahl Verschluss, in den Farben schwarz und braun,
50cm schwarz -1 | 55cm schwarz -2 | 50cm braun -3 | 55cm braun -4

01

02

03

04

05

06

01 | **LEDERARMBAND** | **BEST.-NR.: 2366** | **49,90€**
Trendiges Lederarmband in Streifen Optik mit Schiebeverschluss, 21cm, schwarz

02 | **LEDERARMBAND** | **BEST.-NR.: 2367** | **49,90€**
Trendiges Lederarmband in Streifen Optik mit Schiebeverschluss, 21cm, braun

03 | **LEDERARMBAND** | **BEST.-NR.: 2271 -1/-2** | **65,00€**
2-reihig in gold-braun, sechs Elementen aus Edelstahl, Magnetschließe Edelstahl,
Länge: 20cm -1 | 22cm -2

04 | **LEDERARMBAND** | **BEST.-NR.: 2270 -1/-2** | **65,00€**
2-reihig in schwarz, sechs Elementen aus Edelstahl, Magnetschließe Edelstahl,
Länge: 20cm-1 | 22cm -2

05 | **LEDERARMBAND** | **BEST.-NR.: 2334** | **49,90€**
Armband, Edelstahl matt, Leder schwarz, Länge: 20cm

06 | **LEDERARMBAND** | **BEST.-NR.: 2272** | **39,90€**
5-reihig geflochten in schwarz, sechs Edelstahl Kugeln, Magnetschließe Edelstahl,
Länge: 20cm

VERPACKUNG
Sie ist zwar nicht entscheidend, aber Schmuck ist immer ein Geschenk, auch dann, wenn Sie ihn für sich selbst kaufen. Deshalb bekommen Sie jedes Vegas-Schmuckstück in einer edlen Verpackung geliefert. Sie sieht nicht nur schön aus, sondern schützt auch Ihren Schmuck.

RINGGRÖSSENMESSER | **ART.-NR.: 941** | **9,90€**
Metall, 7 Ringgrößen

VERLÄNGERUNGSKETTE | **ART.-NR.: 2062** | **9,90€**
925/Sterlingsilber, rhodiniert

PRODUKTBESCHREIBUNGEN UND PREISE
Alles was Sie über Vegas-Schmuckstücke wissen möchten, finden Sie in diesem Katalog: Materialien, Preise, Kettenlängen und Bestell-Nr. Wenn Sie spezielle Fragen haben oder weitere Detail-Informationen wünschen, können Sie sich natürlich auch einfach an Ihre/n Vegas-Berater/in wenden.

NICKELALLERGIE
Alle Vegas Schmuckstücke sind nickel-allergenfrei. Das heißt: allergische Reaktionen auf Nickel sind generell ausgeschlossen.

SERVICELEISTUNGEN
Nach der Garantiezeit können Sie eine Reihe von Reparaturleistungen für Vegas-Schmuckstücke in Anspruch nehmen. Einige Reparaturen führen wir kostenlos durch. Bitte sprechen Sie mit Ihrer Vegas-Schmuckberaterin oder Ihrem Vegas-Schmuckberater. Sie informieren Sie gern über unsere Serviceleistungen.

QUALITÄTSGARANTIE
Die meisten Vegas-Kunden/innen sind Stammkunden/innen. Und das soll auch so bleiben. Schon allein deshalb legen wir größten Wert auf Top-Qualität in Material, Mechanik und Verarbeitung. Alle Vegas-Produkte durchlaufen eine strenge, mehrstufige Qualitätskontrolle. Wir gewähren Ihnen auf unsere Produkte eine 24-monatige Garantie. Gewalteinwirkung, unsachgemäße Behandlung oder Abnutzung der Rhodinierung wird nicht von der Garantie umfasst. Ihre gesetzlichen Gewährleistungsansprüche werden hiervon nicht beeinflusst.

Ring Ø / mm	Ringgröße
15,5mm	Größe 50
16,5mm	Größe 52
17mm	Größe 54
18mm	Größe 56
18,5mm	Größe 58
19mm	Größe 60
20mm	Größe 62
20,5mm	Größe 64
21mm	Größe 66

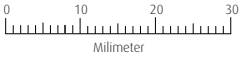

IHRE RINGGRÖSSE
Um Ihre Ringweite zu ermitteln, legen Sie einfach einen gut passenden Ring auf dieses Lineal und entnehmen Sie Ihre Ringgröße der Tabelle.

PFLEGEHINWEISE

SO PFLEGEN SIE IHREN SCHMUCK RICHTIG
Schmuck der regelmäßig getragen wird, kann nicht aussehen wie NEU. Durch das Tragen verliert er seinen Glanz, Steine wirken matt. Schmuck kann lange schön bleiben, wenn er ordentlich gepflegt wird. Je öfters Sie Ihre Schmuckstücke pflegen, umso länger werden Sie Freude daran haben.

RICHTIGES TRAGEN VON SCHMUCK
Tragen Sie keinen Schmuck bei der Haus und Gartenarbeit, beim Sport, unter der Dusche, beim Sonnenbaden oder während eines Saunabesuches. Spülwasser und Schweiß können auf Dauer die Oberfläche beschädigen, Stöße sowie starke Sonneneinstrahlung fügen empfindliche Materialien irreparable Schäden an. Tragen Sie Ihren Schmuck nicht beim Schwimmen. Durch Chlor sowie Salzwasser kann Gold und Silberschmuck z.B. schnell die Farbe verlieren. Schützen Sie Ihren Schmuck vor Kontakt mit Kosmetika wie Haarlack, Puder, Parfums, Deodorants, Sonnencreme und vermeiden Sie generell Dämpfe, Fette sowie Öle.

GENERELLE PFLEGETIPPS
Schmuck sollten Sie möglichst oft reinigen. Generell können Sie jedes metallene Schmuckstück ohne Steinbesatz mit mildem Seifenwasser reinigen. Reinigen Sie dabei ein Schmuckstück nach dem anderen – nicht mehrere gleichzeitig! Verwenden Sie für die Pflege Ihres Schmuckstückes auf keinen Fall scharfe Reinigungs- oder Lösungsmittel. Auch Zahnpasta und Gebissreiniger sind in der Regel ungeeignet. Ein warmes Seifenbad mit Zusatz von ein paar tropfen Geschirrspülmittel ist absolut ausreichend. Perlenschmuck darf grundsätzlich nicht feucht gebadet werden. Bitte reiben Sie ihn nur mit einem feuchten Ledertuch ab. Angelaufene Silber Schmuckstücke können mit einem Silberreinigungstuch gesäubert werden. Diese sind mit speziellen, reinigenden Substanzen und Poliermittel imprägniert und garantieren eine schonende Reinigung.

AUFBEWAHRUNG
Idealerweise bewahren Sie Ihren Schmuck in einer speziellen Schmuckschatulle auf. Am besten mit vielen Unterteilungen. Für Ringe sollte eine Steckvorrichtung vorhanden sein. Einzelnen Schmuckstücke sind voneinander getrennt aufzubewahren damit sie sich nicht gegenseitig verkratzen.

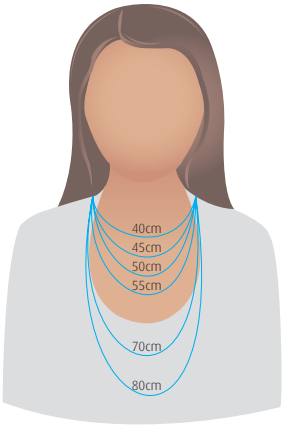

KETTENLÄNGEN
Hier können Sie die gewünschte Kettenlänge vergleichen.

DE | © VEGAS ART OF DESIGN | 2017

VEGAS COSMETICS GmbH
LISE-MEITNER-STR. 4-6
64823 GROSS-UMSTADT | GERMANY
TEL.: +49 (06078) 96 81 10 | FAX: +49 (06078) 96 81 11
WWW.VEGASCOSMETICS.DE